Duschrinnensystem 950 mm Gutjahr

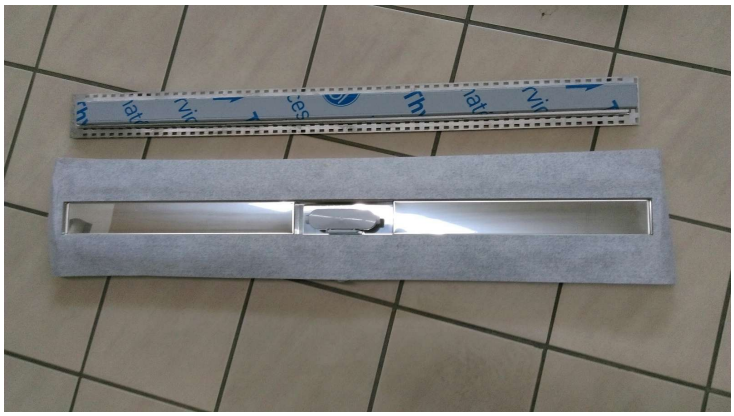

NIEDERER
BESSER BAUEN – SCHÖNER WOHNEN

Allgemeine Produktdaten

Modell	Flex Drain Duschrinnensystem
Angebots-Nr.	880

Angebotspreis

250,00 €

Regulärer Preis: ~~571,00 €~~

Sie sparen

56%

Zahlungs- und Lieferbedingungen

Zahlungsbedingungen	Barzahlung EC-Karte
Lieferbedingungen	Abholung Lieferung per Absprache

Spezifikationen

Typ	Neuware
Art/Kategorie	Badezimmer • Installation

Grundriss und Abmessungen

Maße	57x950

Farbe und Materialien

Farbe	silber
Farb-Beschreibung	Edelstahl

Händler

Firma	Niederer GmbH
Tel.	+49 (0)6834 40090
E-Mail	info@niederer.de
Website	https://www.niederer.de/

Artikel-Standort

Straße	Saarstraße 20
PLZ	66787
Ort, Land	**Wadgassen**, Deutschland

IndorTec® FLEX-DRAIN

Das IndorTec® FLEX-DRAIN Duschrinnensystem mit Lastverteilplatte für Nass- und Trockenschnelleinbau, optional mit Fixbau-Adapter und Gefälleboard

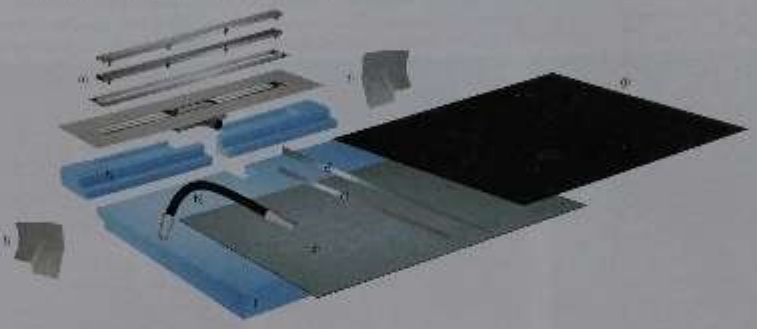

Einbauvariante 1 (komplett Nasseinbau)

Systemkomponenten:

a) IndorTec® FLEX-DRAIN Duschrinne, wahlweise erhältlich mit 750 mm, 950 und 1150 mm mit DIN 18 Entwässerungseinbau

IndorTec® FLEX DRAIN Duschrinne Abmessungen/Maße			
erhältlich wahlweise			
Duschrinnenlänge mm	750/750	950/950	1150/1150
Bauseitige Aufbauhöhe Unterkante Rinne mm	90/70	90/90	90/110
Wasserablauf mit DIN 18 Entwässerungseingang			
Rinnenkörperbreite bei Spannweite 50/50 mm	62/82	62/82	62/82
zur Rinnenkörperbreite Verwendung Fixbauadapter	62/82	62/82	62/82
Seitenablauf mit DIN 18 Entwässerungseingang			
Rinnenkörperbreite bei Spannweite 50/50 mm	16	16	16
zur Rinnenkörperbreite Verwendung Fixbauadapter	20	20	20

im Lieferumfang enthalten:

- rahmenloses vierseitiges Stylebase für Hallenbereich zu Verwendung/Fabrikmaterial
- wasserdichtes und geschlossenes Abdichtungsmembranset,
- Edelstahl-Duschrinnenkörper mit Entwässerungseingang, Breite 22 mm für Nassbereich,
- 1 x 4 mm große Öffnungen vorgebohrt zur horizontalen Ausrichtung in Wände und Fugenmatte
- Edelstahl-Wendeaufleger gleichzeitig gewährleistet die Geschlossenheit und Fliesenmulde
- Gleichzeitiges in Rinnenkörper bereits vorgemontiert Verschluss und Reinigungsdeckel bei seitlichem Ablauf

b) IndorTec® FLEX-DRAIN FS Flexrinne 75 cm durch, vollflächige Rohr Übergang für Anschluss an bestehende Sanitärentwässerung in DN 40 und DN 50

c) IndorTec® FLEX-DRAIN LP Lastverteilplatte, individuell zur Systemabdichtung, Maße 990 x 990 mm, 1190 x 990 mm oder 1390 x 1190 mm

d) IndorTec® FLEX-DRAIN GP Gefälleplatte, aus Edelstahl, zur Verbesserung der schnellen Wasserablaufgeschwindigkeit und

e) IndorTec® FLEX-DRAIN BP Bodenprofil, aus Edelstahl, zur Verbindung der Estrichplatten im Duschbereich

f) IndorTec® FLEX-DRAIN LA Lastverteilung, vorgefertigte Montageplatte, anwendbar mit Stahlunterkonstruktion, jeweils linkes und rechtes Variante

g) IndorTec® AM Sanitärmanschette, mittlerer Durchbruch und Rastnasengeometrie, Maße 1290 x 800 mm, nur für Nasseinbau

Einbauvariante 2 (Nasseinbau mit Fixbau-Adapter)

Systemkomponenten: wie Variante 1 zusätzlich

h) IndorTec® FLEX-DRAIN FA Fixbau-Adapter zum schnellen Setzen der Duschrinnenkörper, die die Wandanbau, mit doppelten Sanitärflächen, Rauchschutzblende und Anschluss für IndorTec® FLEX-DRAIN LP Lastverteilplatte, im Lieferumfang enthalten,

- IndorTec® FIX-MSP Montage und Dichtkleber
- Einbautiefe: 109 mm (ohne Stützfuß)

Einbauvariante 3 (Trocken- und Schnelleinbau mit Fixbau Adapter und Gefälleboard)

Systemkomponenten: wie Variante 1 zusätzlich

Systemkomponenten: wie Variante 2 zusätzlich

i) IndorTec® FLEX-DRAIN GB Gefälleboard Maße 990 x 990 mm, 990 x 990 mm oder 1390 x 1190 mm Einbautiefe: 109 mm (ohne Stützfuß), Gefälle: 1 % zur merklichen Schnellbauanzeige mit Entlüftungsventil mit Stützfuß zur Anordnung an IndorTec® FLEX-DRAIN FA Fixbau-Adapter

Sicher besser.
GUTJAHR

Verlegeanleitung IndorTec® FLEX-DRAIN Duschrinnensystem